



TRENTINO
italian alpine experience



01

Logotype + pattern

LOGOTIPO + PAYOFF

Il logotipo multicolore mostrato in questa pagina è definito il “logotipo principale”. La palette di colori usati arricchisce e distingue il marchio, contribuendo a rafforzare l’immagine di un territorio dinamico, variegato, votato al turismo e proiettato verso il futuro.

La palette cromatica è costituita dai seguenti colori: Pantone 308, Pantone 3145, Pantone 368, Pantone 2925, Pantone 2728, Pantone 382. Il payoff “italian alpine experience” occupa sempre il medesimo spazio in larghezza del marchio Trentino ed è realizzato in Pantone 368.

Questa versione, da usarsi come principale, deve essere applicata sempre su sfondo bianco o su sfondi chiari adatti.

La dimensione minima consentita per la riproduzione non può essere al di sotto dei 30 mm di larghezza.



30 mm

PALETTE CROMATICA DEL LOGOTIPO MULTICOLORE

PMS 308		PMS 3145		PMS 368		PMS 2925		PMS 2728		PMS 382	
C 100	R 0	C 100	R 0	C 57	R 131	C 85	R 0	C 96	R 0	C 29	R 203
M 5	G 99	M 0	G 130	M 0	G 184	M 24	G 146	M 69	G 83	M 0	G 211
Y 0	B 144	Y 19	B 164	Y 100	B 26	Y 0	B 208	Y 0	B 159	Y 100	B 0
K 47		K 23		K 0		K 0		K 0		K 0	

TYPEFACE

Il Soho Gothic Pro è il typeface di riferimento. Questa famiglia di font ha una variegata gamma di stili e di pesi, e proprio per queste sue peculiarità permette ampia flessibilità d'uso comunicando al meglio lo spirito e la personalità del marchio Trentino.

SOHO GOTHIC

Thin, Light, Regular, Medium, **Bold, Extra Bold, Ultra**

MODERNO "LOOK AND FEEL"

Emozioni d'inverno 2018

EMOZIONI D'ESTATE 2018

Trekking - Mountain Bike - Sci - Snowboard

Esperienze Vere

I mille colori di una vacanza sulla neve - Trentino

VISIT TRENTO.INFO

FAMIGLIA DEL FONT

I 14 diversi pesi del Soho Gothic Pro sono: thin, thin italic, light, light italic, regular, regular italic, medium, medium italic, bold, bold italic, extra bold, extra bold italic, ultra, ultra italic.

Soho Gothic Pro Thin
abcdefghijklmnopqrstuvwxy
ABCDEFGHIJKLMNOPQRSTUVWXYZ
1234567890 [&*%\$!,,?;:"]

Soho Gothic Pro Thin Italic
abcdefghijklmnopqrstuvwxy
ABCDEFGHIJKLMNOPQRSTUVWXYZ
1234567890 [&%\$!,,?;:"]*

Soho Gothic Pro Light
abcdefghijklmnopqrstuvwxy
ABCDEFGHIJKLMNOPQRSTUVWXYZ
1234567890 [&*%\$!,,?;:"]

Soho Gothic Pro Light Italic
abcdefghijklmnopqrstuvwxy
ABCDEFGHIJKLMNOPQRSTUVWXYZ
1234567890 [&%\$!,,?;:"]*

Soho Gothic Pro Regular
abcdefghijklmnopqrstuvwxy
ABCDEFGHIJKLMNOPQRSTUVWXYZ
1234567890 [&*%\$!,,?;:"]

Soho Gothic Pro Regular Italic
abcdefghijklmnopqrstuvwxy
ABCDEFGHIJKLMNOPQRSTUVWXYZ
1234567890 [&%\$!,,?;:"]*

Soho Gothic Pro Medium
abcdefghijklmnopqrstuvwxy
ABCDEFGHIJKLMNOPQRSTUVWXYZ
1234567890 [&*%\$!,,?;:"]

Soho Gothic Pro Medium Italic
abcdefghijklmnopqrstuvwxy
ABCDEFGHIJKLMNOPQRSTUVWXYZ
1234567890 [&%\$!,,?;:"]*

Soho Gothic Pro Bold
abcdefghijklmnopqrstuvwxy
ABCDEFGHIJKLMNOPQRSTUVWXYZ
1234567890 [&*%\$!,,?;:"]

Soho Gothic Pro Bold Italic
abcdefghijklmnopqrstuvwxy
ABCDEFGHIJKLMNOPQRSTUVWXYZ
1234567890 [&%\$!,,?;:"]*

Soho Gothic Pro Extra Bold
abcdefghijklmnopqrstuvwxy
ABCDEFGHIJKLMNOPQRSTUVWXYZ
1234567890 [&*%\$!,,?;:"]

Soho Gothic Pro Extra Bold Italic
abcdefghijklmnopqrstuvwxy
ABCDEFGHIJKLMNOPQRSTUVWXYZ
1234567890 [&%\$!,,?;:"]*

Soho Gothic Pro Ultra
abcdefghijklmnopqrstuvwxy
ABCDEFGHIJKLMNOPQRSTUVWXYZ
1234567890 [&*%\$!,,?;:"]

Soho Gothic Pro Ultra Italic
abcdefghijklmnopqrstuvwxy
ABCDEFGHIJKLMNOPQRSTUVWXYZ
1234567890 [&%\$!,,?;:"]*

UTILIZZO DEL PATTERN

Il pattern è creato attraverso degli elementi grafici triangolari colorati che, accostati, rappresentano il panorama stilizzato delle montagne trentine.

Come mostrato in questa pagina, il pattern deve essere sempre posizionato in basso, senza margini. Le dimensioni e la configurazione del pattern possono variare a seconda dello spazio a disposizione.

Il logo con payoff è centrato, generalmente a metà del foglio.



UTILIZZO DEL PATTERN

Per applicazioni in cui è prevista una grafica aggiuntiva come in questa pagina, il logo con payoff deve essere posizionato in alto a destra

55 mm



| dolomites | timber | water | rocks | air
| natura | wine | apples | energy | heart
lakes | forest | green | blue | butterfly |
| enrosadira | fibre | eagle | community
hospitality | safety | sustainability |
limbs | identity | research | convergence
| roots | living together | cooperation |
future | memory | self-government
| solidarity | innovation | traditions |
genuineness | voluntary work | values |



UTILIZZO DEL PATTERN

Solo per applicazioni in cui non è previsto l'inserimento di testi o immagini (ad esempio l'interno delle cartelline) è consentito utilizzare il pattern a piena pagina.

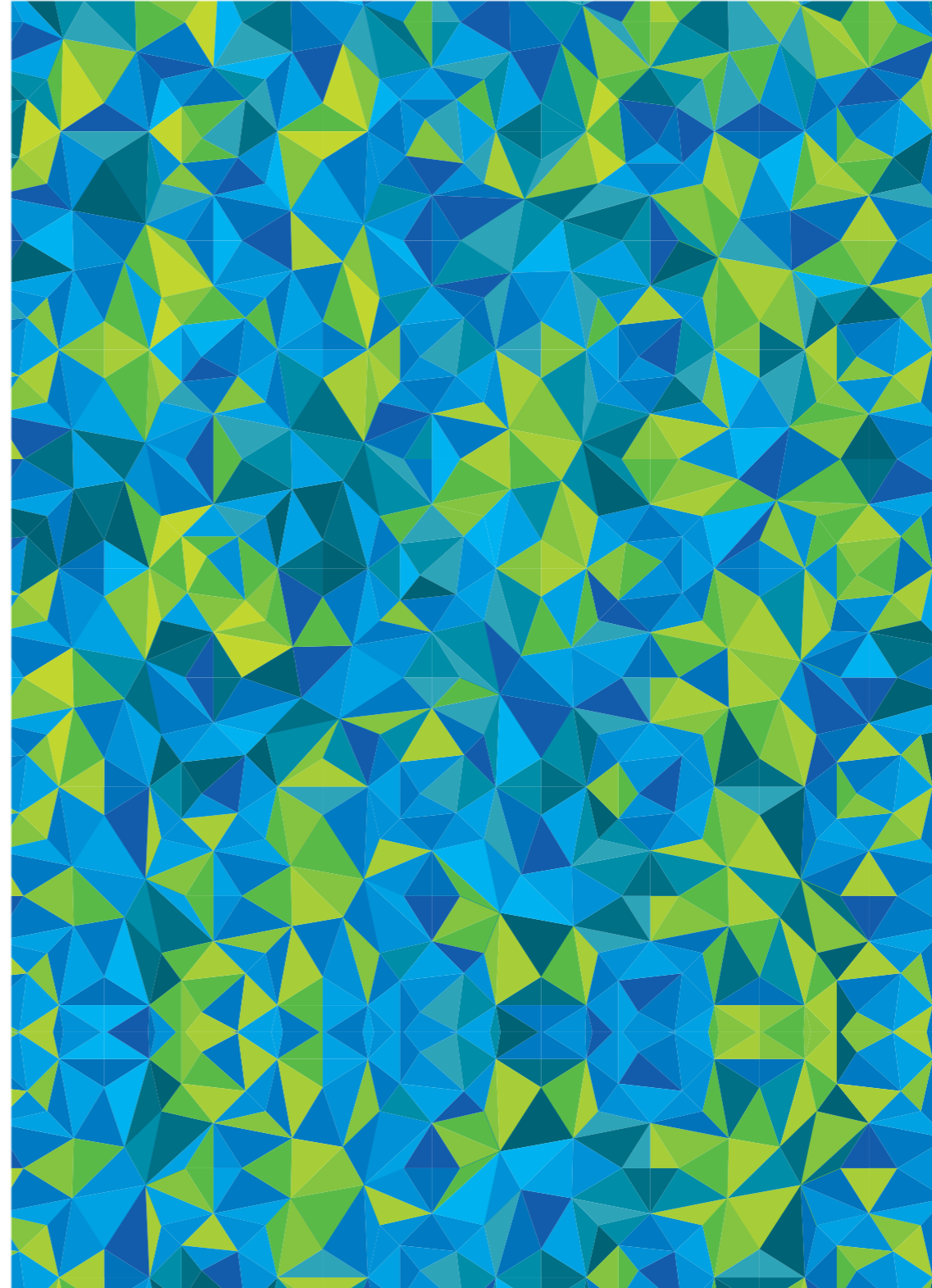

ESEMPI DI APPLICAZIONI DEL PATTERN

In questa pagina viene mostrato
il corretto utilizzo del pattern su
formati orizzontali.

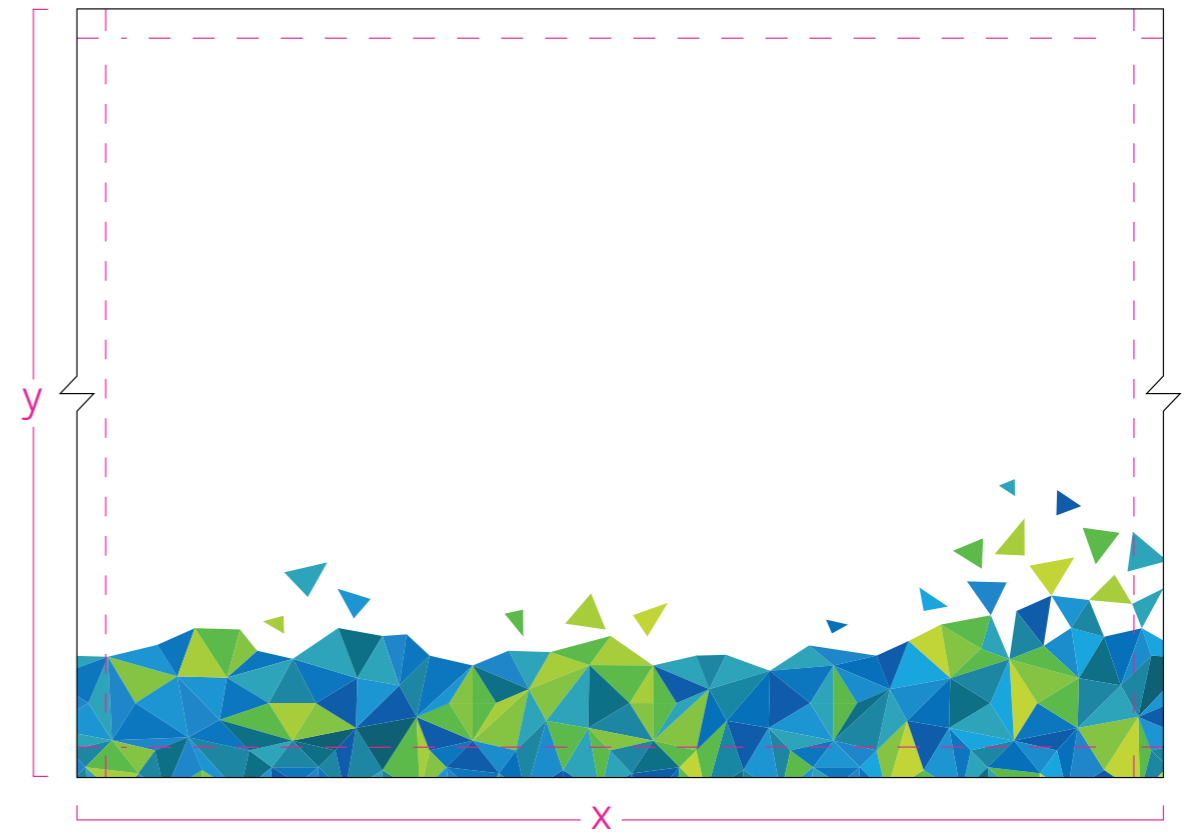
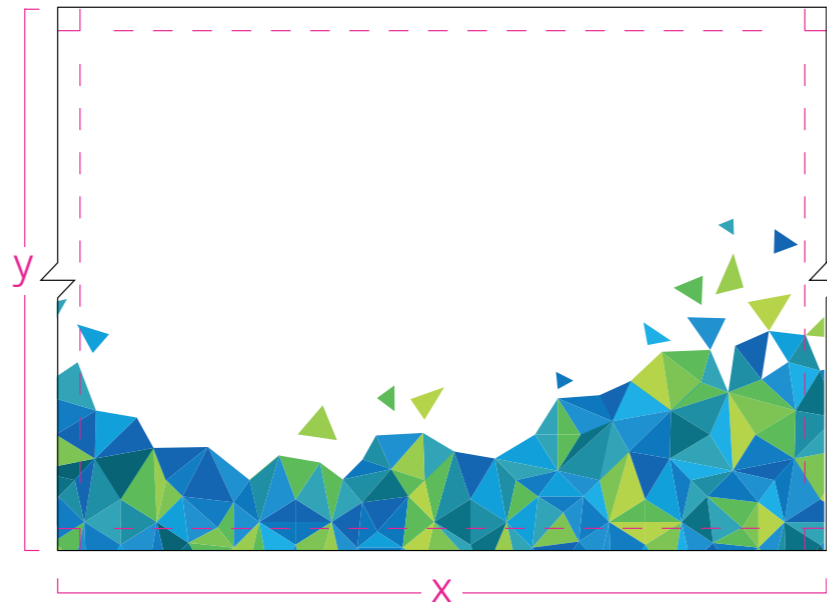
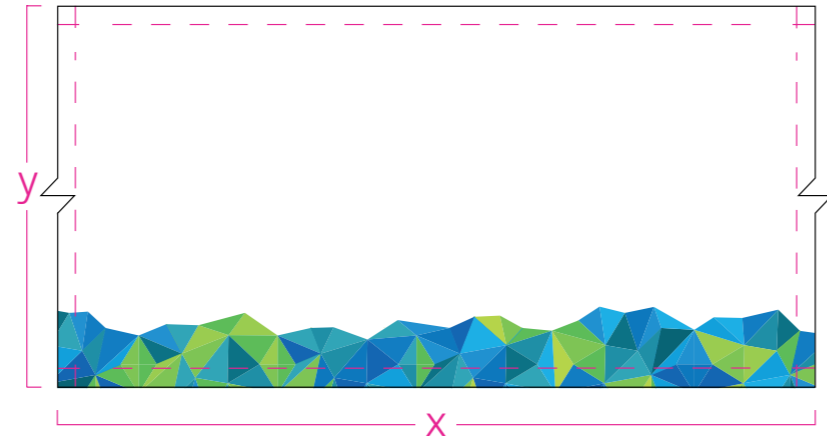

ESEMPI DI APPLICAZIONI DEL PATTERN

In questa pagina viene mostrato
il corretto utilizzo del pattern su
formati verticali.

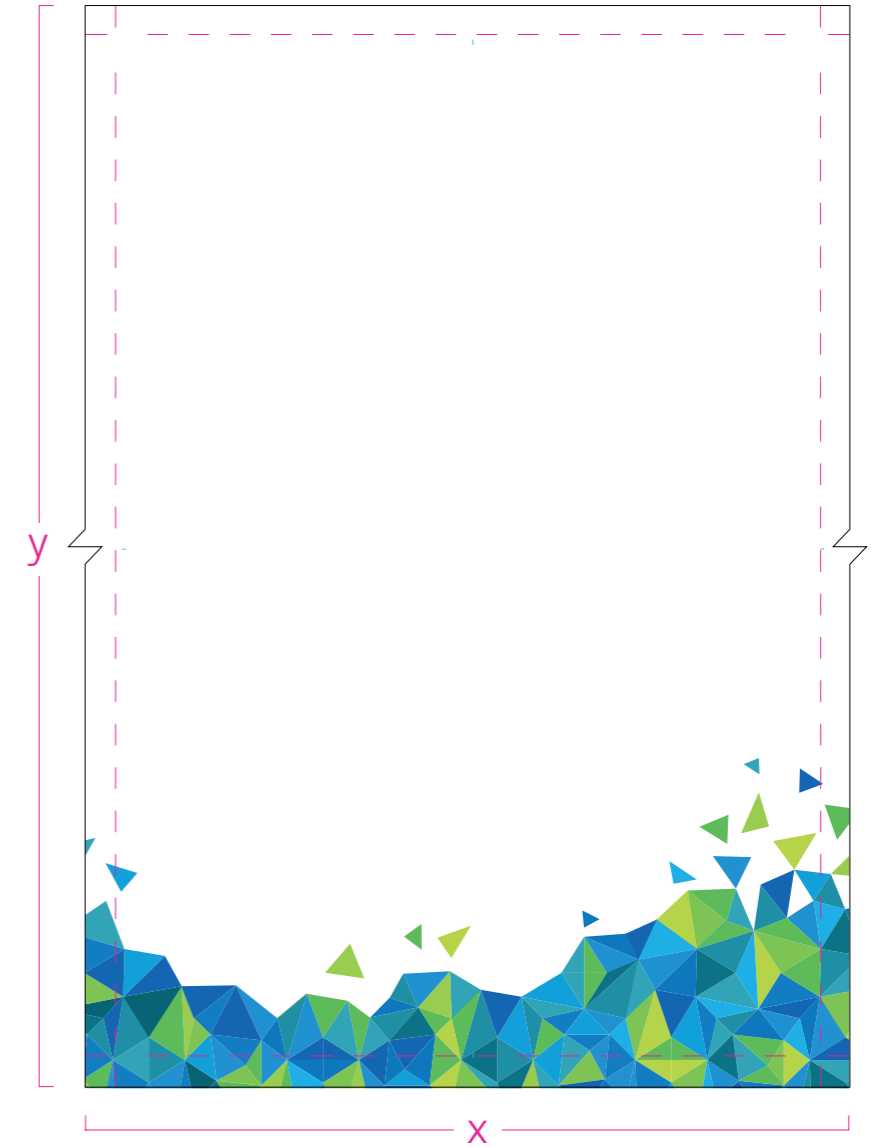
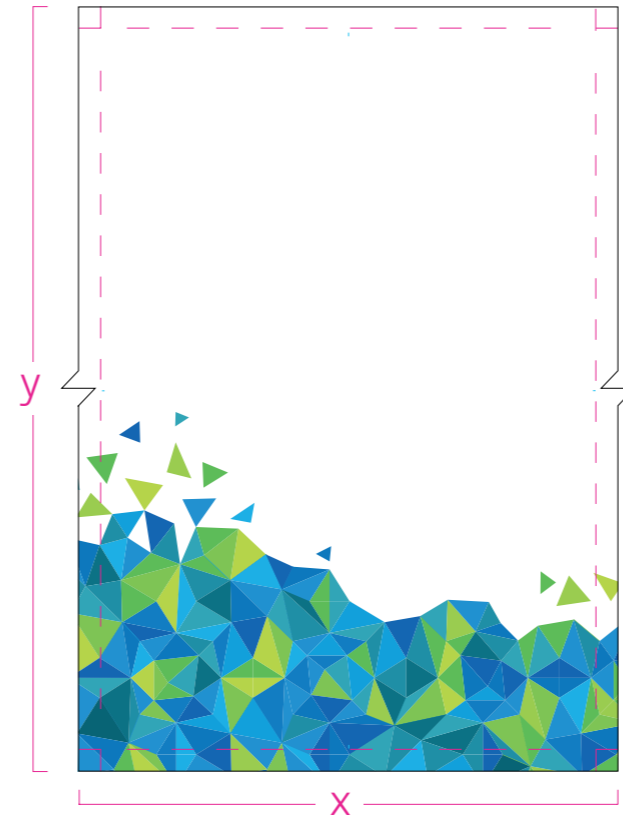
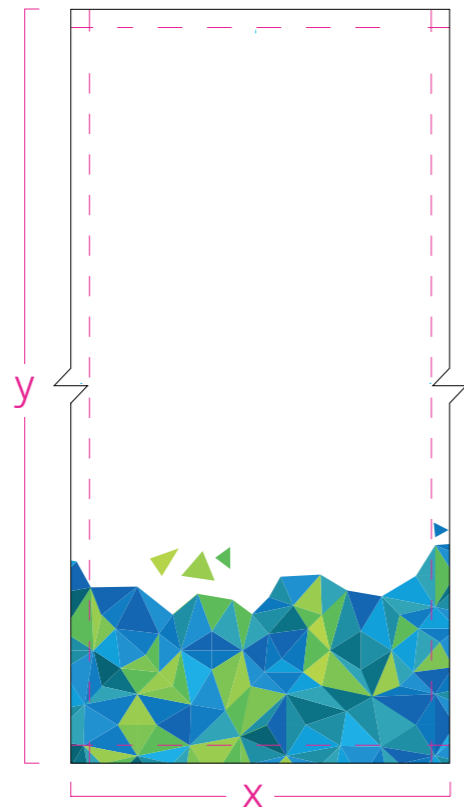

CROMIE

La palette cromatica del pattern riprende le cromie del logo con le relative gradazioni ed è costituita da 12 colori: Pantone 308, Pantone 120-7 C, Pantone 119-15 C, Pantone 119-5 C, Pantone 368, Pantone 157-8 C, Pantone 382, Pantone 2728, Pantone 109-16 C, Pantone 112-16 C, Pantone 112-7 C, Pantone 115-7 C.

PALETTE CROMATICA DEL LOGOTIPO

PMS 308		PMS 3145		PMS 368		PMS 2925		PMS 2728		PMS 382	
C 100	R 0	C 100	R 0	C 57	R 131	C 85	R 0	C 96	R 0	C 29	R 203
M 5	G 99	M 0	G 130	M 0	G 184	M 24	G 146	M 69	G 83	M 0	G 211
Y 0	B 144	Y 19	B 164	Y 100	B 26	Y 0	B 208	Y 0	B 159	Y 100	B 0
K 47		K 23		K 0		K 0		K 0		K 0	

PALETTE CROMATICA DEL PATTERN

P 2728		P 109-16 C		P 112-16 C		P 112-7 C		P 115-7 C	
C 96	R 0	C 100	R 0	C 100	R 0	C 90	R 0	C 83	R 0
M 69	G 83	M 35	G 112	M 18	G 129	M 16	G 151	M 0	G 174
Y 0	B 159	Y 0	B 179	Y 0	B 193	Y 0	B 217	Y 0	B 234
K 0		K 12		K 12		K 0		K 0	

P 368		P 157-8 C		P 382	
C 57	R 131	C 48	R 154	C 29	R 203
M 0	G 184	M 0	G 195	M 0	G 211
Y 100	B 26	Y 100	B 28	Y 100	B 0
K 0		K 0		K 0	

P 308		P 120-7 C		P 119-15 C		P 119-5 C	
C 100	R 0	C 87	R 0	C 90	R 0	C 67	R 52
M 5	G 99	M 0	G 116	M 0	G 127	M 0	G 166
Y 0	B 144	Y 13	B 144	Y 13	B 160	Y 10	B 196
K 47		K 42		K 32		K 17	

02

Applicazioni

COFANETTO "ABSTRACT"



COFANETTO "ABSTRACT" Pieghevole Istituzionale

Nel Cuore delle Dolomiti e dell'Europa

Un territorio di straordinaria bellezza e biodiversità nel cuore delle Dolomiti patrimonio UNESCO, un'area in equilibrio tra le tradizioni italiane e passato austro-ungarico, una meta turistica tra le più amate, visitata ogni anno da oltre 5,7 milioni di turisti, un polo attrattivo per le imprese e l'innovazione, una comunità dove la qualità della vita è tra le più alte in Italia e in Europa, una solida economia che guarda al futuro. Tutto questo è il Trentino: un territorio verde - coperto per oltre il 60% da boschi -

dalla spiccata vocazione green e con un cuore tecnologico, grazie ad un ateneo tra i più quotati e un sistema di ricerca e formazione particolarmente avanzato. L'autonomia speciale riconosciuta a partire dal 1946 ha consentito a questa comunità di pianificare il proprio sviluppo e autogovernarsi. Territorio a misura di impresa, è una destinazione privilegiata per aziende e investitori attratti dai vantaggi di un territorio autonomo con un sistema di servizi, incentivi e regimi fiscali particolarmente efficienti e vantaggioso.

CIRCA **30%** del territorio sottoposto a tutela ambientale
6.207 la superficie (km²)
538 mila il numero di abitanti
87 la densità di abitanti per km²



Autogoverno Responsabilità Affidabilità

Alle origini dello speciale status di autonomia istituzionale di cui il Trentino beneficia vi è una storia secolare, fatta di contaminazione tra culture diverse, tradizioni, regole di autogoverno e convivenza tra minoranze.



Produzioni Buone, Genuine e Salutari

Una tavolozza di sapori, sensazioni e profumi a cui attingere: saperi e tradizioni rendono questo territorio particolarmente vocato per le produzioni agroalimentari di qualità, nel rispetto della natura e della sostenibilità. Dai vini fermi agli spumanti - con l'eccezionalità del Consorzio Trentodoc costituito da oltre 45 produttori - dalle grappe al vino santo, il vino trentino è una sintesi di buoni vitigni, microclimi unici e varietà geologica del suolo. Mele, frutti di bosco, ortaggi, salumi, latte e formaggi, salmerino di montagna sono le produzioni di punta della filiera agroalimentare trentina, con oltre 16.000 aziende agricole. La qualità è spesso certificata da marchi di garanzia - a partire dal **Marchio di Qualità Trentino** - che assicurano genuinità e salubrità degli ambienti e dei processi di lavorazione.

16 mila aziende agricole
160 cantine
3 mila produttori enogastronomici



Un'Offerta Culturale d'Eccellenza

Il Trentino vanta un sistema di offerta culturale di primo livello: il **Museo d'arte moderna e contemporanea di Trento e Rovereto (Mart)**, firmato dall'architetto Mario Botta, è uno dei più importanti nel suo genere in Europa, mentre a soli due anni dall'apertura il **Museo, Museo delle Scienze** progettato da Renzo Piano, ha già attirato oltre un milione di visitatori. Le ricche collezioni del **Castello del Buonconsiglio**, tra archeologia, pittura e arte medievale, sono

esposte anche nei **castelli Beseno, Stenico e Thun**. E poi un ricco panorama di iniziative di ampio respiro: dal **Festival dell'Economia**, che riunisce a Trento premi Nobel, economisti e società civile; a **Oriente Occidente**, a Rovereto, uno dei più importanti festival internazionali di danza, fino ai **Suoni delle Dolomiti**, che accoglie musicisti da tutto il mondo sulle montagne più belle del Trentino e al **Trento Film Festival della montagna e dell'esplorazione**.

80 fortezze della Grande Guerra
200 castelli, inclusi i castelli storici: Buonconsiglio e Thun
88 musei tra cui Museo-Museo delle Scienze Mart Museo d'arte moderna e contemporanea

Un Territorio Coeso e Sicuro

L'unità di misura di una comunità è la sua coesione, unita alla capacità di mobilitarsi per un obiettivo o una causa comune. In Trentino più di due cittadini su dieci dedicano tempo al **volontariato** e all'impegno sociale: sono oltre 50.000 i cittadini attivi in servizi di aiuto al prossimo. **Qui si vive e si lavora bene**. Grazie ad un centro urbano sicuro, alle molte possibilità culturali e professionali, agli spazi verdi e all'ottima rete scolastica e sanitaria, **Trento è la città con la migliore qualità della vita in Italia**, come testimoniano le principali classifiche di settore (Sole 24 ore, Italia Oggi).

1° 2015 classifica qualità della vita in Trentino
2° 2016
283 mila soci di cooperative
1.100 km di filare



Polo Europeo della Formazione e della Ricerca

Negli ultimi 40 anni il governo territoriale ha **progettato e finanziato investimenti strategici nel campo della ricerca e sviluppo**, trasformando il territorio in un vero e proprio "research and knowledge hub" riconosciuto a livello internazionale. Con un **università al top delle classifiche nazionali e internazionali** di settore e più di 40 soggetti di ricerca pubblici e privati - tra i quali spiccano la Fondazione Edmund Mach e la Fondazione Bruno Kessler - il sistema impiega oltre 3.800 ricercatori di alto livello sia italiani che stranieri (vantando il più alto rapporto in Italia tra il numero degli abitanti e il numero dei ricercatori). Il Trentino è un **punto di riferimento per le reti di ricerca internazionali in settori come lo studio dei materiali, le neuroscienze, le nanotecnologie, la genomica e le scienze della vita**.

1° posizione dell'Università di Trento nel ranking nazionale e internazionale di settore
oltre 3.800 ricercatori
40 istituti, enti e soggetti attivi nel territorio



| dolomiti | legno | acqua | rocce | laghi
 | natura | vino | mele | energia | cuore
 aria | bosco | verde | azzurro | farfalla |
 | enrosadira | fibre | aquila | comunità
 accoglienza | sicurezza | sostenibilità
 economia | identità | ricerca | incontro
 | radici | convivenza | cooperazione |
 | futuro | memoria | autogoverno |
 solidarietà | innovazione | tradizione |
 autenticità | volontariato | coesione |

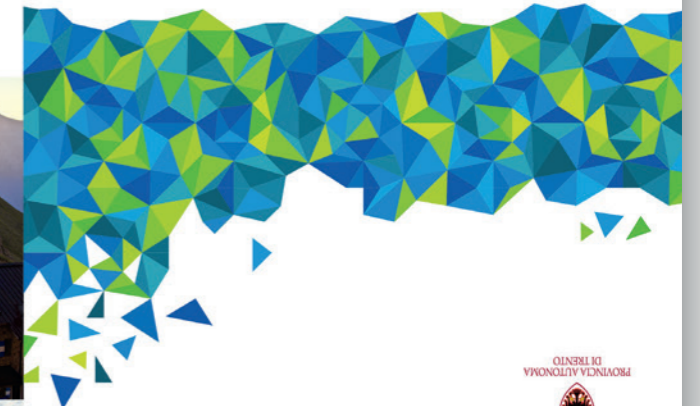

**COFANETTO "ABSTRACT"
Pieghevole Turismo**



Laghi

Assieme alle montagne i laghi sono un **elemento identitario del paesaggio trentino**. Se ne contano ben 297, il 10 % del totale nell'arco alpino: mobili gemme dalle tonalità verdi e azzurre in cui perdersi passeggiando sulle rive, immergersi nelle limpide acque alla ricerca di refrigerio o sfidare le onde agitate dal vento, ma anche uno **scricigno di preziose biodiversità da tutelare**. Una citazione d'obbligo spetta al **Lago di Garda**, spot tra i più internazionali del "Bel Paese" dove la vela ed il windsurf sono di casa insieme ai grandi eventi velici, complici le brezze di Ora e Pelèr. A soli pochi chilometri il **Lago di Ledro**, le cui acque hanno conservato un sito palafitticolo risalente all'età del bronzo, mentre sull'altopiano della Paganella le guglie delle Dolomiti di Brenta si specchiano nelle acque verdi del **Lago di Molveno**, il più bello d'Italia per il Touring Club Italiano. Se i laghi di **Caldonazzo** e **Levico**, premiati con la **Bandiera Blu d'Europa**, sono il simbolo dell'estate in Valsugana, nel cuore della Valle dei Laghi lo specchio di **Tobino** con il suo castello continua ad essere il più fotografato e ritratto dei laghi trentini.

297 laghi in Trentino
257 sono laghi "alpini" sopra quota 1.500 metri
5 Bandiere Blu d'Europa ai laghi di Caldonazzo e Levico



Turismo



Ospitalità

In Trentino la varietà non caratterizza solo il territorio, ma anche l'**offerta ricettiva, qui fortemente specializzata**, per consentire di scegliere la struttura con i servizi più adatti, in grado di offrire un soggiorno di qualità, **rispettando esigenze e preferenze dell'ospite**, accompagnandolo con il sorriso e la disponibilità che contraddistingue la **gestione** tipicamente familiare della maggior parte degli hotel trentini. Si può scegliere così tra l'ospitalità glamour e romantica

delle strutture del club Trentino Charme, o degli hotel Vita Nova, sinonimo del più alto standard nel wellness, di agriturismi e bioarchitetture costruiti in sintonia con l'ambiente utilizzando materiali naturali, privi di chimica e che adottano soluzioni tecniche e costruttive **ad elevato indice di sostenibilità**, ma con un occhio sempre attento al design. Sono oltre 1.500 gli hotel a disposizione per un totale di 95.000 letti e il 21% delle strutture sono classificate 4-5 stelle.

circa **31** milioni il totale delle presenze annue in Trentino
1.551 gli hotel
15 le tipologie di alloggi a tema

L'Esperienza di una Vacanza tra Natura e Stile Italiano



Inverno

In inverno le emozioni dello sci si vivono **nello scenario unico delle Dolomiti trentine** grazie a 800 km di piste servite da 238 impianti di prim'ordine, 25 snowpark, 11 Centri per il fondo con tracciati per 470 chilometri, la possibilità di scegliere tra numerosissimi itinerari in neve fresca per lo scialpinismo e il freeride o con le racchette da neve nei parchi naturali. L'offerta neve del Trentino ruota attorno a due grandi caroselli, il **Dolomiti Superski** nel settore orientale e lo **Skirama Dolomiti Adamello-Brenta** in quello occidentale, che concentrano il meglio in termini di tecnologie impiantistiche. Ad assicurare **condizioni di perfetta sciabilità dei tracciati** nell'arco dell'intera stagione invernale provvedono gli impianti di innevamento programmato che assicurano una copertura del 90 % sul totale delle piste, con soluzioni tecniche all'avanguardia in un'ottica di contenimento delle risorse e delle emissioni. **La cura e la preparazione** dei tracciati viene garantita ogni giorno da un piccolo esercito di oltre 1.500 fra addetti e tecnici. Più di 2.000 sono invece i maestri di sci abilitati all'insegnamento a grandi e piccoli.

800 chilometri di piste da discesa
238 impianti di risalita
2.257 maestri di sci, snowboard e sci nordico
25 snowpark

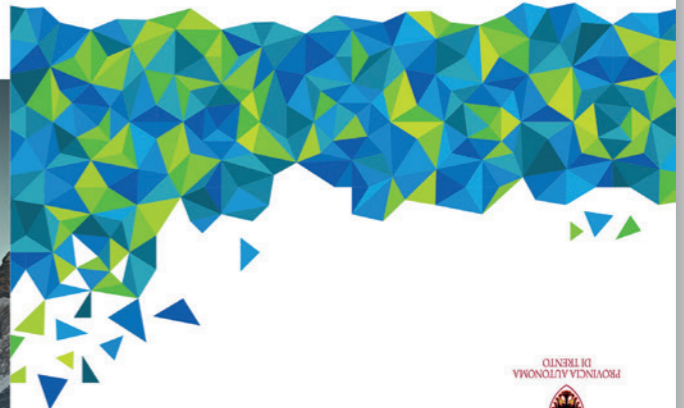

COFANETTO "ABSTRACT" Pieghevole Ricerca



Le Specializzazioni Intelligenti

In linea con la nuova programmazione europea, il Trentino sta concentrando i propri sforzi verso precise priorità strategiche legate alle vocazioni di ricerca e di industria del territorio. Le macro aree sono 4: **Agrifood, Qualità della vita, Energia e Ambiente (clean tech) e Meccatronica**. Tutti ambiti in cui si può dare forma alla "creatività" sviluppata all'interno dei laboratori di ricerca (technology push) per attrarre soggetti interessati e interessanti, dalle grandi e piccole aziende ad alta tecnologia al mondo delle startup e dei finanziatori privati. L'obiettivo è di mettere a valore gli investimenti fatti negli ultimi anni trasfondendo nell'economia i risultati della ricerca, creando dei poli in cui ricerca, formazione e imprese collaborano per lo sviluppo reciproco.

4 aree di specializzazione: agrifood energia e ambiente meccatronica qualità della vita

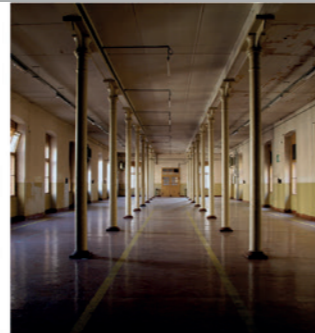

Il Polo della Green Innovation Factory

La storica **Manifattura Tabacchi di Rovereto** è diventata un centro di innovazione industriale nei settori dell'**edilizia ecosostenibile, delle energie rinnovabili, delle tecnologie ambientali, delle risorse naturali e dell'economia circolare**. Attualmente la Green Innovation Factory ospita oltre **50 aziende ed enti di ricerca**, tra cui il Microsoft Centre, centro di biologia computazionale attivato dal colosso informatico americano. Nel complesso il sito si svilupperà entro il 2018 su nove ettari e su una superficie di circa 70.000 m², un cluster in cui interagiscono imprese, startup, centri di ricerca e formazione, aziende e agenzie di servizio.



70.000 m² di superficie
oltre 50 imprese-soggetti insediati
260 mln di euro di fatturato

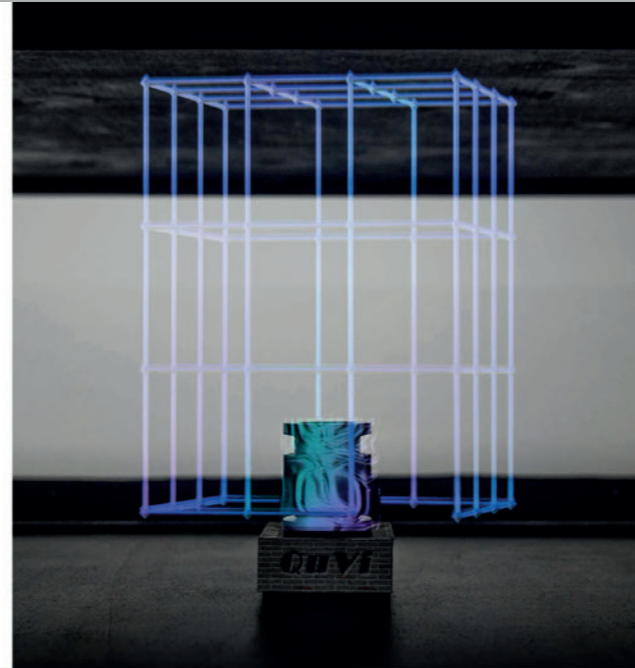

Ricerca e Innovazione

In Trentino chi Ricerca Cresce...

TRENTINO
Italian alpine experience



Meccatronica: il Polo della Fabbrica 4.0

A Rovereto, su una superficie di ben 100.000 m², è nato un **hub dell'Industria 4.0**, detto anche polo della meccatronica. Al suo interno opera **Industrio Ventures, acceleratore per le startup**, e oltre **20 aziende**, alcune delle quali leader in Italia in questo settore. Altri grandi nomi insediati nell'hub: Bonfiglioli Mechatronic Research, centro di ricerca della multinazionale emiliana, Centro ricerche Ducati

energia, Dana Mechatronics Technology Center, primo centro ricerche mondiale di Dana per i sistemi avanzati di trazione per veicoli fuoristrada. Anche l'americana WATTS Water Technologies ha da poco aperto un centro per l'innovazione. A partire dai primi mesi del 2017 saranno attivi **laboratori di prototipazione meccatronica unici nel panorama italiano**, con macchinari avanzati del valore di oltre 4 milioni di euro.

10 ettari di superficie
68 mln di euro il fatturato
30 aziende insediate

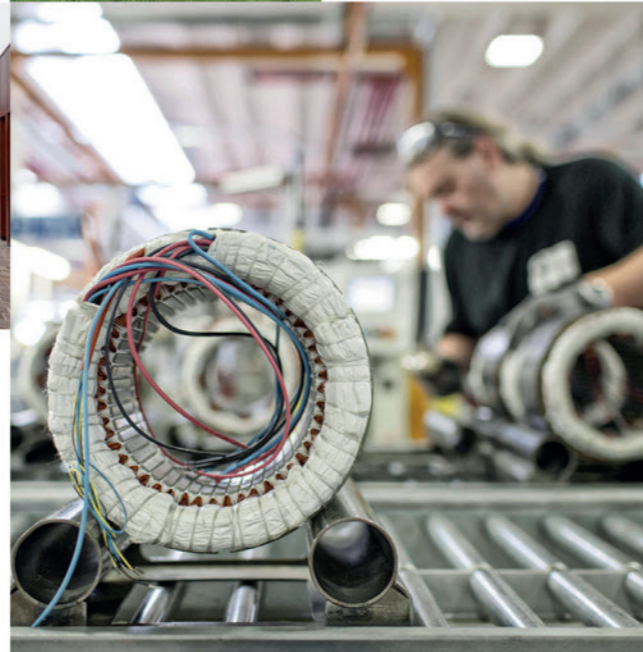

Hub Trentino Innovazione-HIT: per Trasformare i Risultati della Ricerca in Innovazione d'Impresa

HIT è il nuovo **consorzio territoriale lanciato da Università di Trento, FEM, FBK e Trentino Sviluppo** per promuovere i risultati della ricerca e dell'innovazione a favore delle imprese in Trentino. HIT agisce come un catalizzatore di progetti e aiuta i suoi soci nello "scouting" di opportunità di finanziamento e sviluppo. HIT è impegnato a livello

nazionale, europeo e internazionale nelle aree delle specializzazioni intelligenti individuate e promosse dal governo regionale. Le priorità di azione di HIT sono la commercializzazione delle tecnologie territoriali, la creazione di imprese innovative e la partecipazione ai grandi programmi nazionali ed europei della ricerca.

partner di 2 KIC
7 progetti europei gestiti
9 progetti KIC finanziati
oltre 100 startup coinvolte nelle attività di HIT
partner di 4 cluster tecnologici nazionali



COFANETTO "ABSTRACT"
Pieghevole Agricoltura



Le Dolomiti: Patrimonio dell'Umanità

"Le più belle architetture naturali del mondo" le definì Le Corbusier. Per la loro bellezza, l'unicità paesaggistica e le caratteristiche geologiche, le Dolomiti sono Patrimonio naturale dell'Umanità dal 2009. In Trentino si trovano 4 dei 9 sistemi iscritti nella lista UNESCO: Dolomiti di Brenta, Latemar-Catinaccio, Marmolada e Pale di San Martino offrono scenari unici al mondo e innumerevoli occasioni

per sciatori, alpinisti e amanti della natura. Le Dolomiti rappresentano "in modo organico e unico al mondo, una raccolta a scala globale di eccezionalità geologiche delle grandi epoche della storia della terra, dei fossili come testimonianza di vita e dei processi geologici che definiscono le forme terrestri o gli elementi naturali".

231.000
ettari, la superficie delle Dolomiti

95%
dell'area è protetta

con **3.343**
in s.l.m., Punta Penia in Marmolada è la cima più alta



I Parchi Naturali e le Aree Protette

In Trentino oltre un terzo del territorio è posto sotto tutela ambientale: dai 3 grandi Parchi, il Parco nazionale dello Stelvio, il Parco naturale Adamello-Brenta e il Parco naturale Paneveggio-Pale di San Martino, ai siti delle Dolomiti Patrimonio dell'Umanità, dalla nuova Riserva della Biosfera UNESCO "Alpi Ledrensi e Giudicaria" ad una moltitudine di piccole e piccolissime aree protette. Da quasi trent'anni tutto questo garantisce conservazione della biodiversità, una straordinaria qualità della vita e nuove opportunità di turismo.

148
zone di Natura 2000

75
riserve naturali provinciali

222
riserve locali



La Fauna Alpina

Sono numerosissime le specie animali censite in Trentino. Uno straordinario patrimonio di biodiversità che rende unico e prezioso questo piccolo lembo di mondo. Maestoso e affascinante, l'orso bruno è diventato l'animale simbolo del Trentino. Per salvare questa importante presenza da una ormai certa estinzione è stato lanciato il progetto europeo "Life Ursus" che ha consentito un controllato ripopolamento di questa specie. Ma a contraddistinguere l'ambiente naturale vi sono molte altre specie che incontrerete facilmente nei verdi boschi trentini: il cervo, il camoscio e il capriolo. Tra gli ungulati sono presenti anche popolazioni di stambecchi e mufloni. E poi le marmotte, la volpe, il tasso, l'ermellino, la donnola, la martora, la pernice bianca, il gallo cedrone e la faina e tracce di lupo e lince. Nei boschi troviamo lo scoiattolo, la lepre comune e la lepre variabile. Nei fiumi la trota e il salmerino alpino, mentre a sveltare nel cielo l'aquila reale e, da qualche anno, il gipeto o "avvoltoio degli agnelli".

3.724 specie animali e vegetali censite
11-18 sottospecie d'orso nel 2016
67.000 caprioli, camosci e cervi

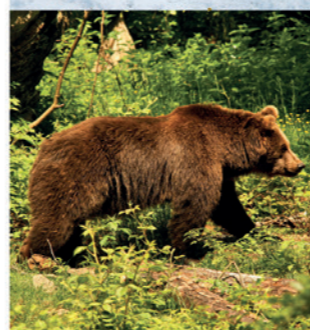

Acqua: il Colore della Purezza

Insieme al verde delle foreste ed il grigio rosato delle rocce è fazzurro delle oltre 2000 sorgenti d'acqua e dei circa 300 laghi alpini a contraddistinguere il Trentino. Colore di acque pure e cristalline, da bere e da ammirare in straordinari panorami naturali. Acque in cui immergersi e rigenerarsi, da solcare con vela

e tavola e di cui godere in relax negli impianti termali. Acque che generano energia pulita grazie alle centinaia di centrali idroelettriche presenti in tutto il territorio che consentono una gestione sostenibile dei fabbisogni energetici del sistema trentino.

2.000 sorgenti
297 laghi alpini
7 centri termali



Frutti e Ortaggi dalle Valli Trentine

La terra in Trentino produce preziose delizie. A partire dalla mela, la principessa dei frutti trentini, che cresce sui pendii assolati nelle versioni Golden e Red Delicious, Renetta e Granny Smith, Royal Gala e Morgenduft. Se la Val di Gresta è particolarmente vocata alla coltivazione degli

ortaggi, le Giudicarie esteriori sono feudo della patata Montagnina, che cresce in quota, e nella Valle del Chiese si coltiva un mais dai chicchi rossi, il Nostrano di Storo, ottimo per la polenta. Dulcis in fundo, il superpremiato Olio Extravergine di oliva del Garda Trentino.

4.750.000 quintali, la produzione annua di mele
3.807 produttori ortofruttili e cerealicoli di qualità (D.O.P. - I.G.P. - S.T.G.)



Agricoltura e Ambiente

Una Terra dal Cuore Verde

TRENTINO
Italian alpine experience



COFANETTO "ABSTRACT"
Pieghevole Economia



La Filiera dell'Energia e Ambiente (green & clean)

Il Trentino vanta **saperi tecnologici e produttivi all'avanguardia nel campo dell'energia e della sostenibilità**: non è un caso che qui si produca circa il 9% dell'energia idroelettrica nazionale, mentre la raccolta differenziata supera il 70%, la percentuale più alta d'Italia. Il merito va ascritto anche alla presenza di "catalizzatori di innovazione green", come **Progetto Manifattura e Habitech - Distretto tecnologico trentino**

9% della produzione idroelettrica italiana
oltre il 70% di raccolta differenziata
oltre 1,5 mld di euro il fatturato

per l'energia e l'ambiente e **Green Building Council Italia**. In Trentino è nato **ARCA**, il primo sistema di certificazione degli edifici in legno che garantisce sicurezza, efficienza energetica e sostenibilità. Da segnalare, inoltre, il Centro universitario edifici intelligenti (CUNEDI), il CNR-Ivalsa, l'Applied Research on Energy Systems di FBK, la Fondazione Edmund Mach, il Muse, il Centro ricerche Fiat e il Centro ricerche Ducati.



In Trentino le Migliori Condizioni d'Italia per Fare Impresa

Perché fare impresa in Trentino? Tra le motivazioni c'è anche la **più bassa imposizione e pressione fiscale d'Italia**, oltre al sistema di incentivi messo in campo dalla Provincia per attrarre investimenti e offrire sostegno per alcune voci di spesa. Una legge dedicata (LP 6/99) sostiene i progetti in ambito di ricerca, sviluppo, internazionalizzazione e avvio di impresa. Oltre al regime fiscale competitivo, il Trentino vanta una **burocrazia e delle procedure amministrative veloci e semplificate** e una positiva attitudine - superiore alla media italiana ed europea - a investire nel pubblico e nel privato.

1° in Italia per convenienza fiscale
fino al 30% per investimenti mobiliari e immobiliari
fino al 65% per progetti di innovazione green

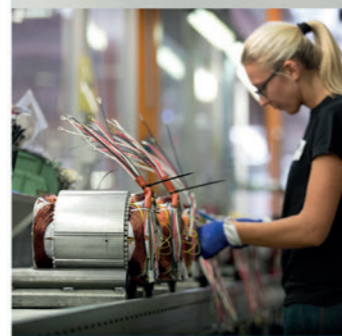

Economia

Un Territorio a Misura d'Impresa

TRENTINO
italian alpine experience

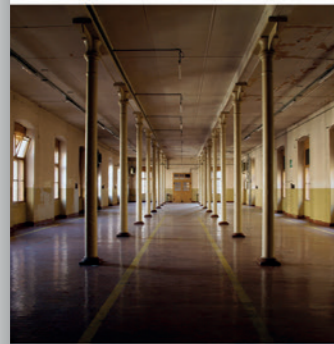
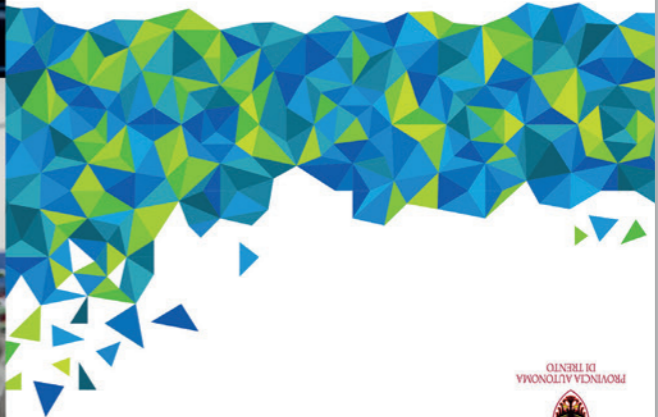

Progetto Manifattura: Green Innovation Factory

La storica Manifattura Tabacchi di Rovereto è diventata un **centro di innovazione industriale nei settori dell'edilizia ecosostenibile**, delle energie rinnovabili, delle tecnologie ambientali, delle risorse naturali e dell'economia circolare. Attualmente la Green Innovation Factory ospita oltre 50 aziende ed enti di ricerca, tra cui il Microsoft Centre, centro di biologia computazionale attivato dal colosso informatico americano.

oltre 50 aziende green insediate
9 ettari l'area di sviluppo

50.000 m² di nuova edificazione



IRAP 0% per le Nuove Attività

In Trentino si favorisce lo spirito di iniziativa: per **6 anni le nuove imprese locali o quelle che hanno trasferito la sede** nella provincia della farfalla **non pagano l'IRAP**. Sono previste

inoltre varie detrazioni di imposta e deduzioni per chi applica una saggia politica di assunzioni e premia la produttività dei dipendenti.

Per le nuove imprese: **0** IRAP per i primi sei anni di attività

CARTELLINA



CARTELLINA



ROLLUP



ROLLUP



BACKDROP



FORMAT SLIDE



VIDEO ISTITUZIONALE IL TRENTINO SI PRESENTA

Un video generale e tre
declinazioni tematiche: agricoltura
e turismo, economia, ricerca.



**BROCHURE
ISTITUZIONALE**

Fronte



**BROCHURE
ISTITUZIONALE**

Retro



BLOCK NOTES



MATITE



AGENDA



BORSE



BORSE



CHIAVE USB + SPILLE



PORTA BADGE



OMBRELLO

